



โครงการต่อเติมอาคารศาลาประชาคม หมู่ที่ 2  
บริเวณ ศาลาประชาคมหมู่บ้านตรงสามแยก นพ. หมู่ที่ 2 ตำบลนาโพธิ์ อำเภอมือง จังหวัดราชบุรี  
โดยทำการก่อสร้างอาคารขนาดกว้าง 10.00 เมตร ยาว 14.50 เมตร สูง 4.00 เมตร และติดตั้งอุปกรณ์ครบชุด  
พร้อมป้ายประชาสัมพันธ์โครงการ จำนวน 1 ป้าย



กองช่าง  
องค์การบริหารส่วนตำบลเวียง

แบบแสดง  
ผังบริเวณ

โครงการต่อเติมอาคารศาลาประชาคม หมู่ที่ 2  
บริเวณ ศาลาประชาคมหมู่บ้านตรงสามแยก นพพ. หมู่ที่ 2 ตำบลนาโพธิ์ อำเภอมะนัง จังหวัดราชบุรี  
โดยทำการก่อสร้างขนาดกว้าง 10.00 เมตร ยาว 14.50 เมตร สูง 4.00 เมตร และติดตั้งอุปกรณ์ครบชุด  
พร้อมป้ายประชาสัมพันธ์โครงการ จำนวน 1 ป้าย

บริเวณที่ตั้งโครงการต่อเติมอาคารศาลาประชาคม หมู่ที่ 2  
บริเวณศาลาประชาคม หมู่บ้านตรงสามแยก นพพ. หมู่ที่ 2  
ตำบลนาโพธิ์ อำเภอมะนัง จังหวัดราชบุรี

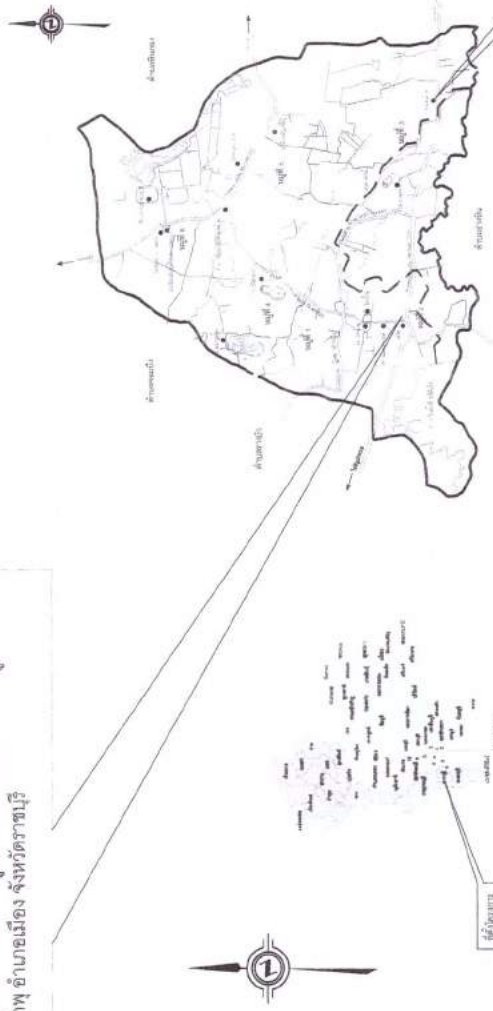

แผนที่แสดงที่ตั้งโครงการ  
ภาคประชาชน

องค์การบริหารส่วนตำบลนาโพธิ์  
1:50000

แผนที่ประเทศไทย

โครงการ	โครงการต่อเติมอาคารศาลาประชาคม หมู่ที่ 2 ตำบลนาโพธิ์ อำเภอมะนัง จังหวัดราชบุรี
สำรวจ	
ออกแบบ	
เขียนแบบ	นางสาววิยะดา ชูกลิ่น
วิศวกร	
ตรวจสอบ	พรพวงศม
อนุมัติ	นายชัยณรงค์ ศรีรุ่งรงค์
เห็นชอบ	
นำขึ้น	นางอุษิตรา ศรีพิพัฒน์แดง
รับใช้	อ.สุเมธี
นายก อบจ.ราชบุรี	นายเพชรชัย ปิยะชา
รังวัด	
เทศาภิบาล	
งบทั้งสิ้น	26 มิถุนายน 2560
แผ่นที่	จำนวนแผ่น
01	14

ผังบริเวณ





คณะสถาปัตยกรรมศาสตร์  
มหาวิทยาลัยศิลปากร

แบบแสดง

แปลนพื้นที่

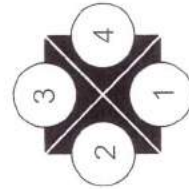
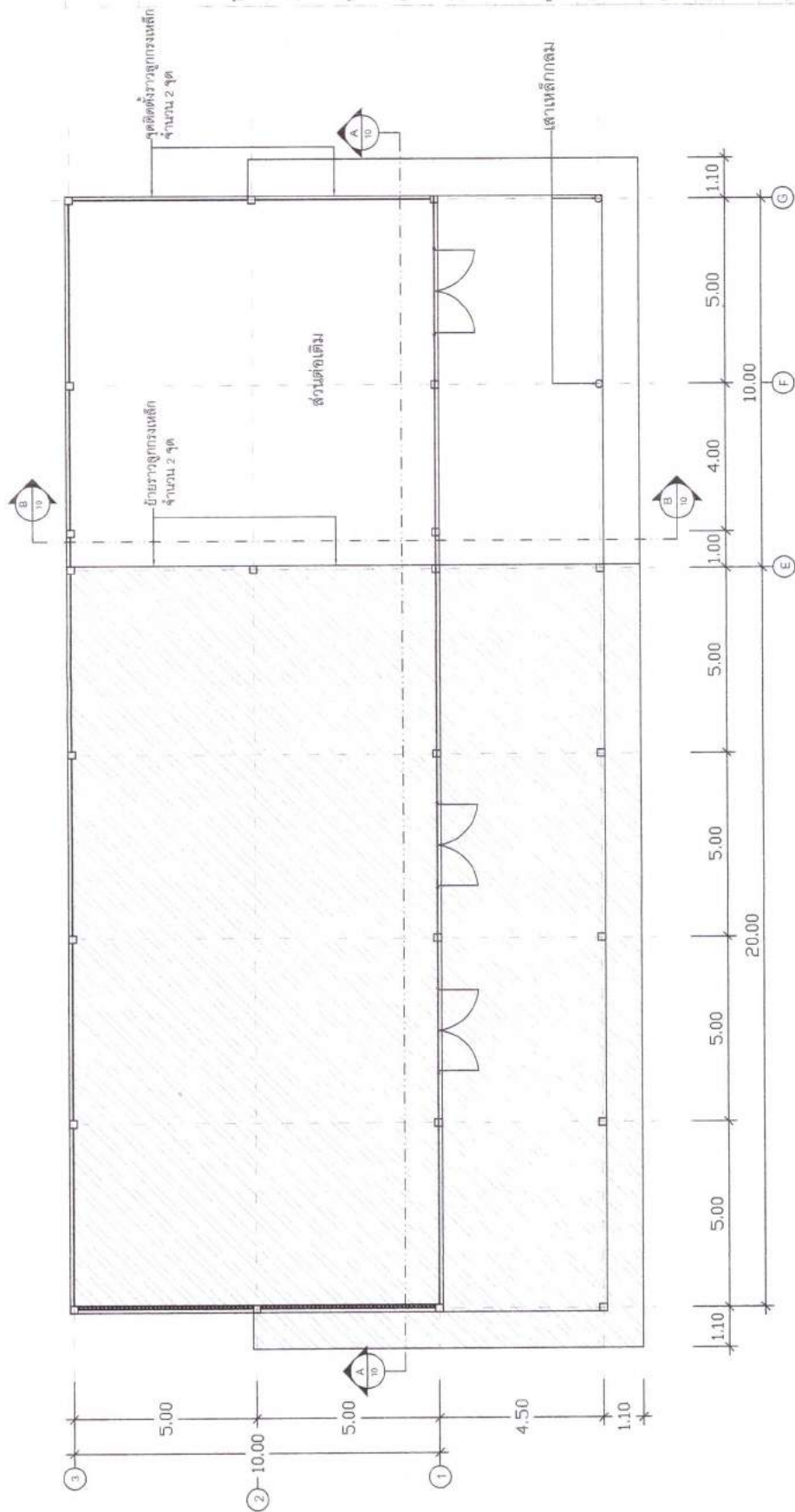

แปลนพื้นที่

มาตราส่วน 1:125

โครงการ  
โครงการพัฒนาระบบนิเวศ  
พื้นที่  
ศูนย์การเรียนรู้ชุมชน

ผู้ตรวจ

สถาปนิก

เขียนแบบ

วิศวกร

ประเมิน

รับทราบ

เห็นชอบ

นายกเทศมนตรี

นายกเทศมนตรี

นายกเทศมนตรี

นายกเทศมนตรี

นายกเทศมนตรี

นายกเทศมนตรี

วันที่รับ 26 มิถุนายน 2560

จำนวน 14



กองช่าง  
องค์การบริหารส่วนตำบลน้ำพุ

แบบแสดง  
แปลนฐานราก . คานคอติน

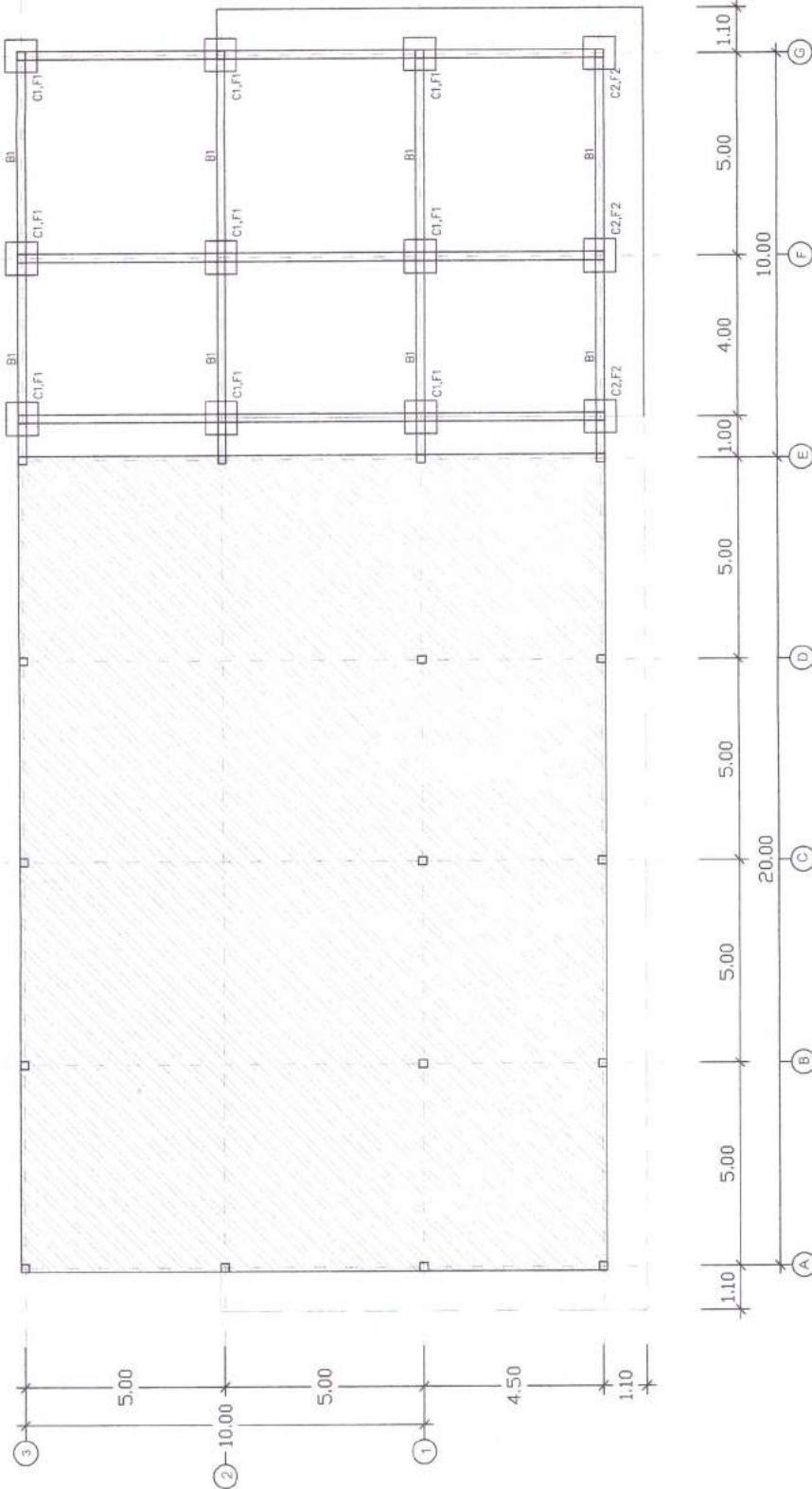

โครงการ	โครงการปรับปรุงและซ่อมแซม พื้นที่ ๒
สัญญา	สัญญาที่ ๕ หนองบัว สภ.น.น.พ.
ช่างออกแบบ	นางสาวปิยะรุศ ขุนอิน
วิศวกร	ศรพงษ์
เจ้าหน้าที่ยื่น	นายชัยณรงค์ ศรีรุ่งนที
ผู้ตรวจ	เห็นชอบ
แปลน	นางสุพัตรา สันติพิริยะกุล
วันที่	๒๖ มิถุนายน ๒๕๖๐
หน้า	๑๔

แปลนฐานราก . คานคอติน

มาตราส่วน 1:125





กองช่าง  
องค์การบริหารส่วนตำบลน้ำพุ

แบบแปลน

แปลนโครงหลังคา

โครงการ  
โครงการพัฒนาระบบ  
สาธารณูปโภค (ประปา)

สำรวจ

ออกแบบ

เขียนแบบ  
นางสาววิเศษ ใจเย็น

วิศวกร

ตรวจรับ

นายชัยณรงค์ ศรีม่วงดี

ผู้รับทราบ

เห็นชอบ

นางสาววิเศษ ใจเย็น

ผู้ควบคุม

นายไพฑูริย์ นิลดา

ผู้ควบคุม

เลขที่แบบ

วันที่ขึ้น  
26 สิงหาคม 2560

แผ่นที่  
05

จำนวนแผ่น  
14

แปลนเสาค้ำ 125 x 75 x 20 x 2.3

โครงเหล็กตัว 1

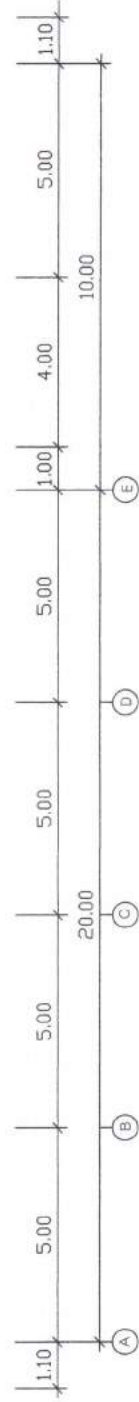
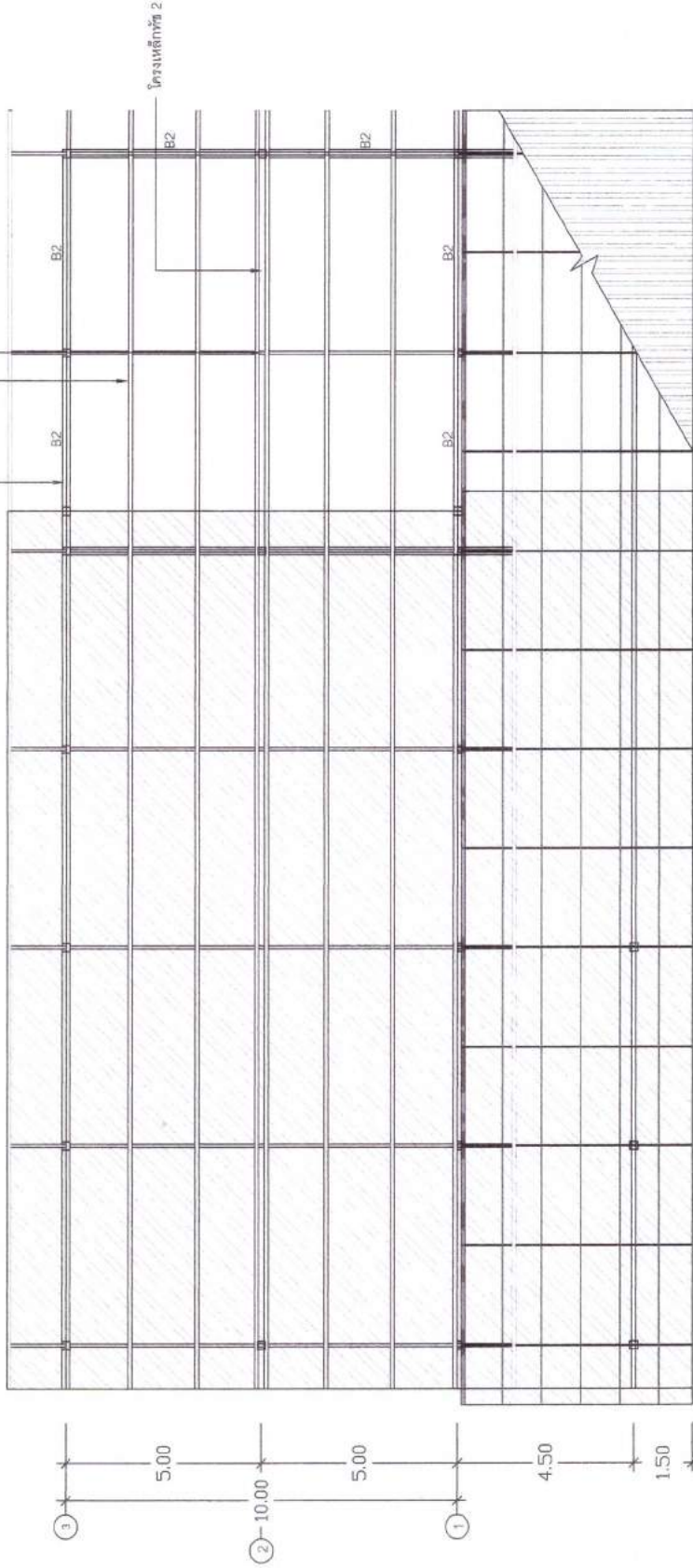

แปลนโครงหลังคา

มาตรฐาน 1:125



กองช่าง  
องค์การบริหารส่วนตำบลบ้านทราย

แบบแปลน

แปลนคานหลังคา

โครงการ  
โครงการก่อสร้างอาคารเรียน  
โรงเรียนบ้านทราย ตำบลบ้านทราย

สำรวจ

ออกแบบ

เขียนแบบ

วิศวกร

นายชยันตศักดิ์ ศรีม่วงค์

นายชยันตศักดิ์ ศรีม่วงค์

หน้าซอง

วันที่

หน้าซอง

หน้าซอง

หน้าซอง

หน้าซอง

หน้าซอง

หน้าซอง

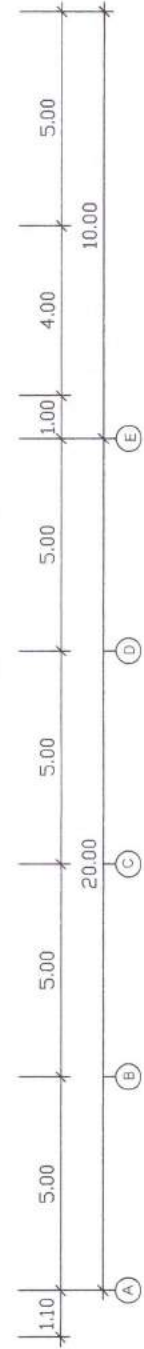
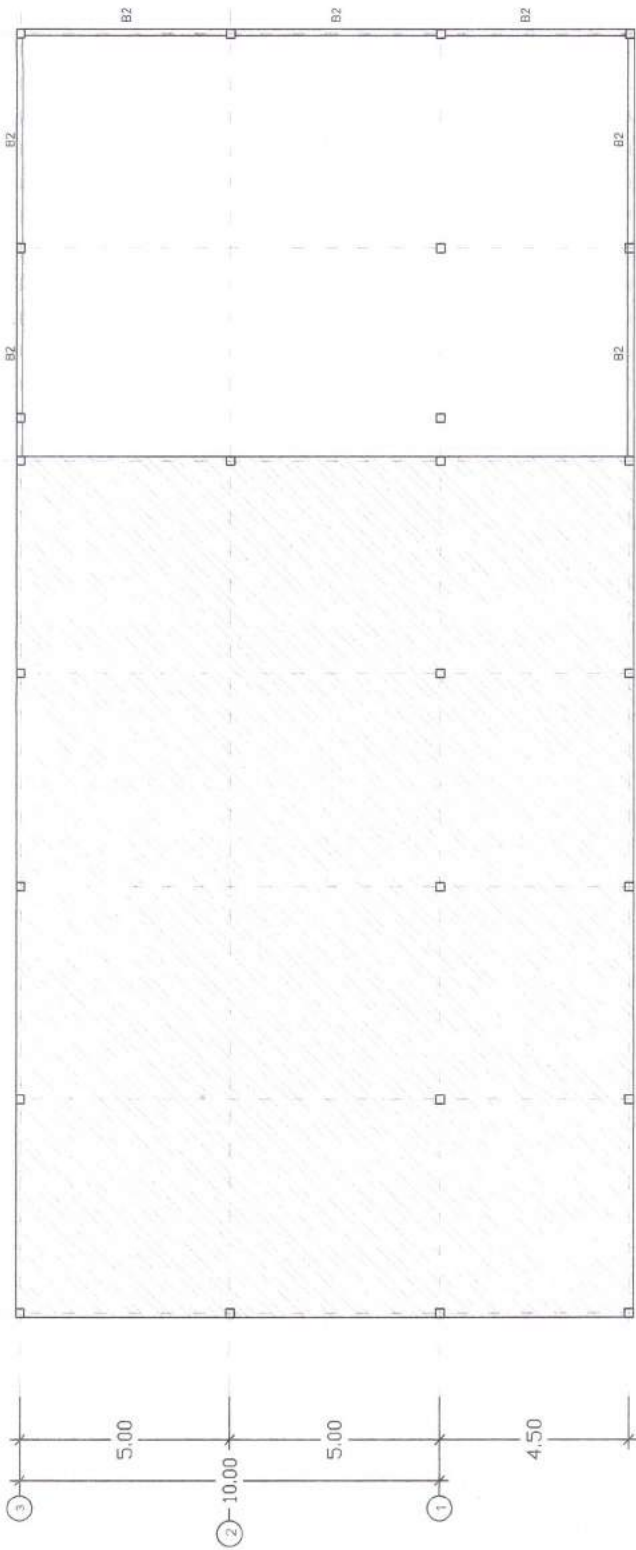

แปลนคานหลังคา

มาตราส่วน 1:125

แบบโครงสร้างเหล็กเปิดข้าง

มาตราส่วน 1:75

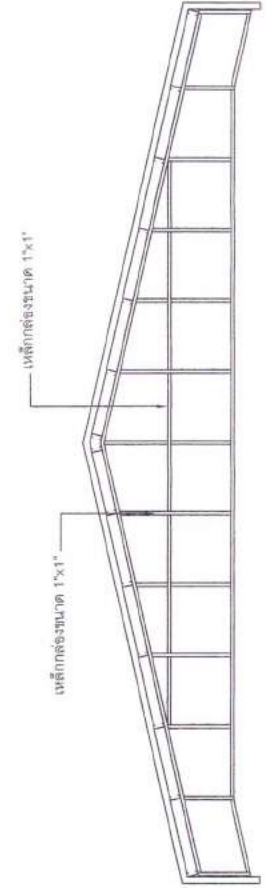



กระทรวง  
 อธิการบดีมหาวิทยาลัยเทคโนโลยีพระจอมเกล้าธนบุรี

แบบแสดง

แปลนโครงสร้างหลังคา

โครงการ โครงสร้างหลังคาอาคาร  
 อนุสรณ์สถานสมเด็จพระเจ้าตากสินมหาราช

สำรวจ

ออกแบบ

เขียนแบบ

วิศวกร

สถาปนิก

ผู้ควบคุม

เห็นชอบ

ผู้รับทราบ

ผู้ตรวจสอบ

*Worakorn*  
 นายวิชาญ วัฒนา  
 วิศวกร

*Worakorn*  
 นายวิชาญ วัฒนา  
 วิศวกร

วันที่รับทราบ 26 มิถุนายน 2560

แผ่นที่ 4 จากแผ่น

07 14

แปเหล็กลูกตัวที่ 1 25 x 75 x 20 x 2.3

โครงเหล็กตัวที่ 2

โครงเหล็กตัวที่ 1

โครงเหล็กตัวที่ 2

คาน้ำยา ขนาด 1"

เหล็กกล่อง ขนาด  $\frac{3}{4}$  x  $\frac{1}{2}$  x 1.2 มม.

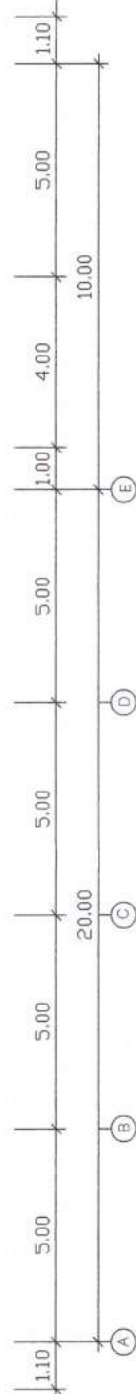
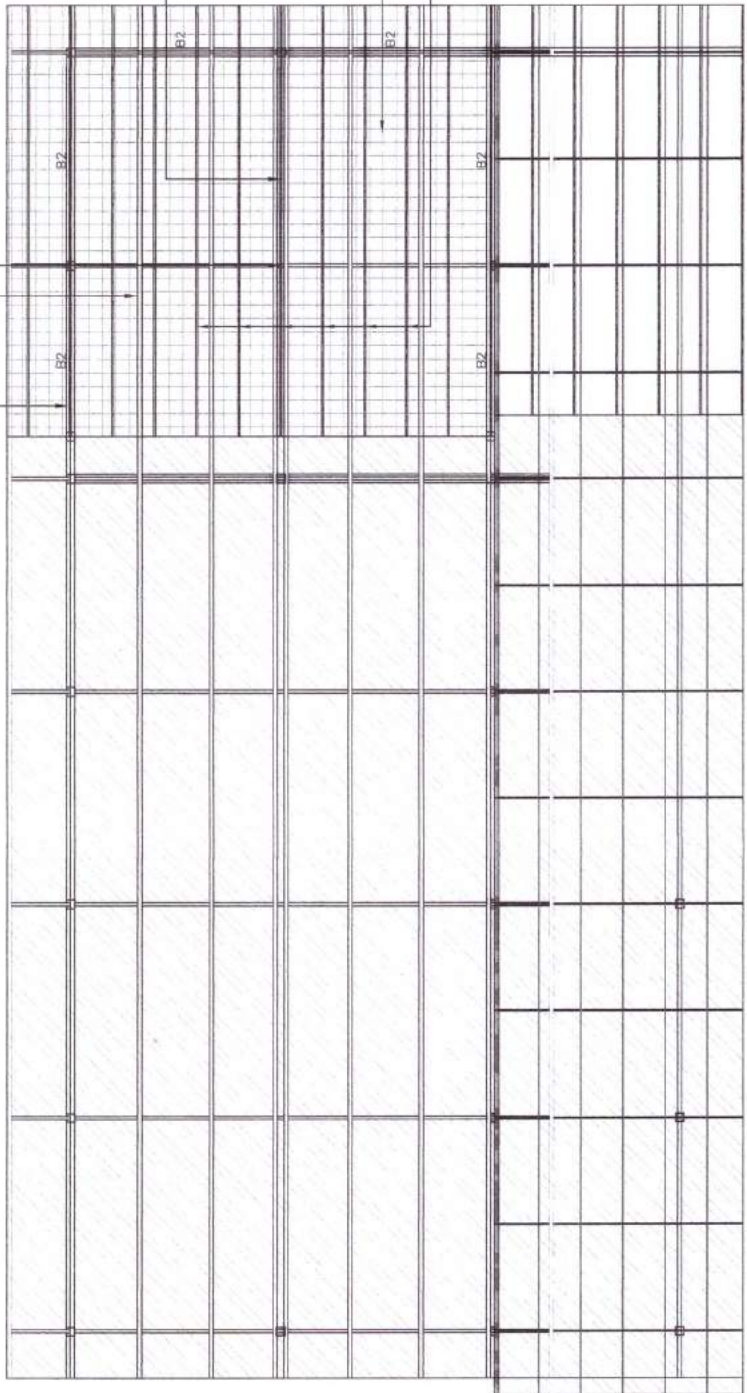

แปลนโครงสร้างหลังคา

1:125

มาตรฐาน





คณะสถาปัตยกรรมศาสตร์  
มหาวิทยาลัยราชภัฏนครราชสีมา

แบบแปลน

รูปด้าน 1, รูปด้าน 2

โครงการ  
อาคารเรียนรวม

จำนวน  
ชั้น

พื้นที่  
รวม

ผู้จัดทำ  
งาน

ผู้ควบคุม  
งาน

ผู้ตรวจสอบ  
งาน

วันที่  
ออก

สถานที่  
ออก

ชื่อ  
โครงการ

ชื่อ  
ผู้จัดทำ

ชื่อ  
อาจารย์

ชื่อ  
สถาบัน

ชื่อ  
วิชา

ชื่อ  
เรื่อง

ชื่อ  
เรื่อง

ชื่อ  
เรื่อง

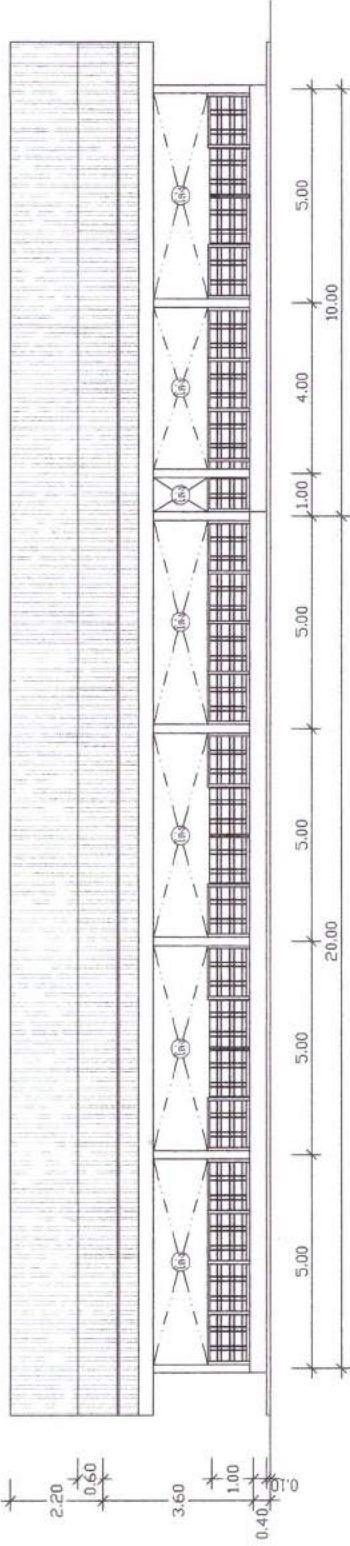

รูปด้าน 1

มาตราส่วน 1:125

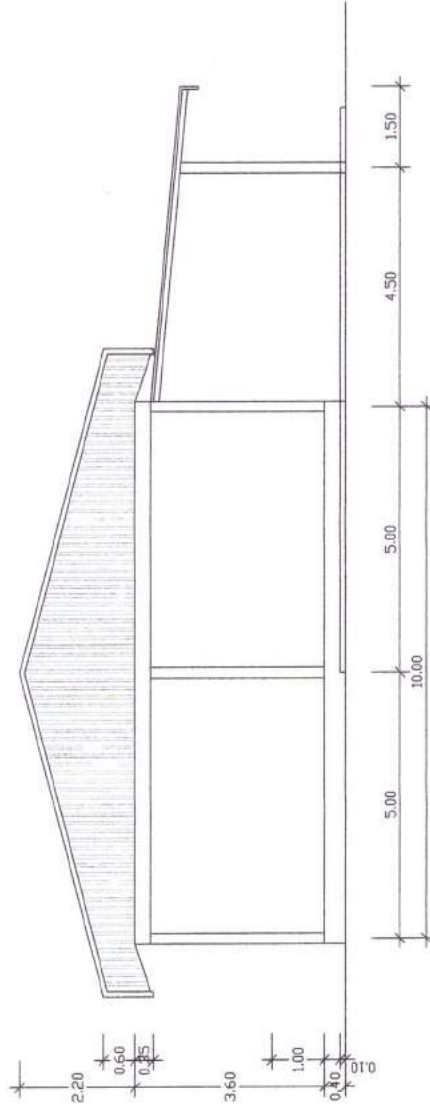

รูปด้าน 2

มาตราส่วน 1:100

วันที่  
ออก

ชื่อ  
เรื่อง

ชื่อ  
เรื่อง

ชื่อ  
เรื่อง

ชื่อ  
เรื่อง

ชื่อ  
เรื่อง

ชื่อ  
เรื่อง

ชื่อ  
เรื่อง

ชื่อ  
เรื่อง

ชื่อ  
เรื่อง

ชื่อ  
เรื่อง

ชื่อ  
เรื่อง

ชื่อ  
เรื่อง

ชื่อ  
เรื่อง

ชื่อ  
เรื่อง

ชื่อ  
เรื่อง

ชื่อ  
เรื่อง

ชื่อ  
เรื่อง

ชื่อ  
เรื่อง

ชื่อ  
เรื่อง

ชื่อ  
เรื่อง

ชื่อ  
เรื่อง

ชื่อ  
เรื่อง

ชื่อ  
เรื่อง

ชื่อ  
เรื่อง

ชื่อ  
เรื่อง

ชื่อ  
เรื่อง

ชื่อ  
เรื่อง

ชื่อ  
เรื่อง

ชื่อ  
เรื่อง

ชื่อ  
เรื่อง

ชื่อ  
เรื่อง

ชื่อ  
เรื่อง

ชื่อ  
เรื่อง

ชื่อ  
เรื่อง

ชื่อ  
เรื่อง

ชื่อ  
เรื่อง

ชื่อ  
เรื่อง

ชื่อ  
เรื่อง

ชื่อ  
เรื่อง

ชื่อ  
เรื่อง

ชื่อ  
เรื่อง

ชื่อ  
เรื่อง

ชื่อ  
เรื่อง

ชื่อ  
เรื่อง

ชื่อ  
เรื่อง

ชื่อ  
เรื่อง

ชื่อ  
เรื่อง

ชื่อ  
เรื่อง

ชื่อ  
เรื่อง

ชื่อ  
เรื่อง

ชื่อ  
เรื่อง

ชื่อ  
เรื่อง

ชื่อ  
เรื่อง

ชื่อ  
เรื่อง

ชื่อ  
เรื่อง

ชื่อ  
เรื่อง

ชื่อ  
เรื่อง

ชื่อ  
เรื่อง

ชื่อ  
เรื่อง

ชื่อ  
เรื่อง

ชื่อ  
เรื่อง

ชื่อ  
เรื่อง

ชื่อ  
เรื่อง

ชื่อ  
เรื่อง

ชื่อ  
เรื่อง

ชื่อ  
เรื่อง

ชื่อ  
เรื่อง

ชื่อ  
เรื่อง

ชื่อ  
เรื่อง

ชื่อ  
เรื่อง

ชื่อ  
เรื่อง

ชื่อ  
เรื่อง

ชื่อ  
เรื่อง

ชื่อ  
เรื่อง

ชื่อ  
เรื่อง

ชื่อ  
เรื่อง

ชื่อ  
เรื่อง

ชื่อ  
เรื่อง

ชื่อ  
เรื่อง

ชื่อ  
เรื่อง

ชื่อ  
เรื่อง

ชื่อ  
เรื่อง

ชื่อ  
เรื่อง

ชื่อ  
เรื่อง

ชื่อ  
เรื่อง

ชื่อ  
เรื่อง

ชื่อ  
เรื่อง

ชื่อ  
เรื่อง

ชื่อ  
เรื่อง



กองช่าง  
องค์การบริหารส่วนตำบลนาข่า

แบบแสดง

รูปด้าน 3, รูปด้าน 4

โครงการ  
โครงการพัฒนาระบบสาธารณูปโภค  
พื้นที่ 4 หมู่บ้าน : ตำบลนาข่า

สำรวจ

ออกแบบ

เขียนแบบ

วิศวกร

แปลร่าง

อนุมัติ

นายก อบจ.นข.

นายก อบต.นาข่า

นายก อบ.นข.

นายก อบ.นข.

นายก อบ.นข.

นายก อบ.นข.

วันที่  
26 มิถุนายน 2560

แผ่นที่  
4 จากแผ่น

00  
14

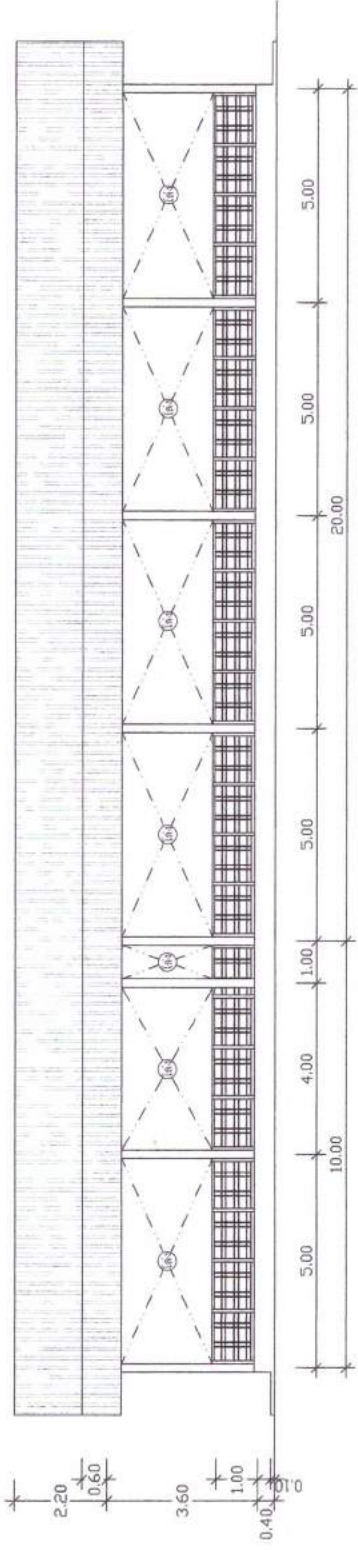

รูปด้าน 3

มาตราส่วน 1:125

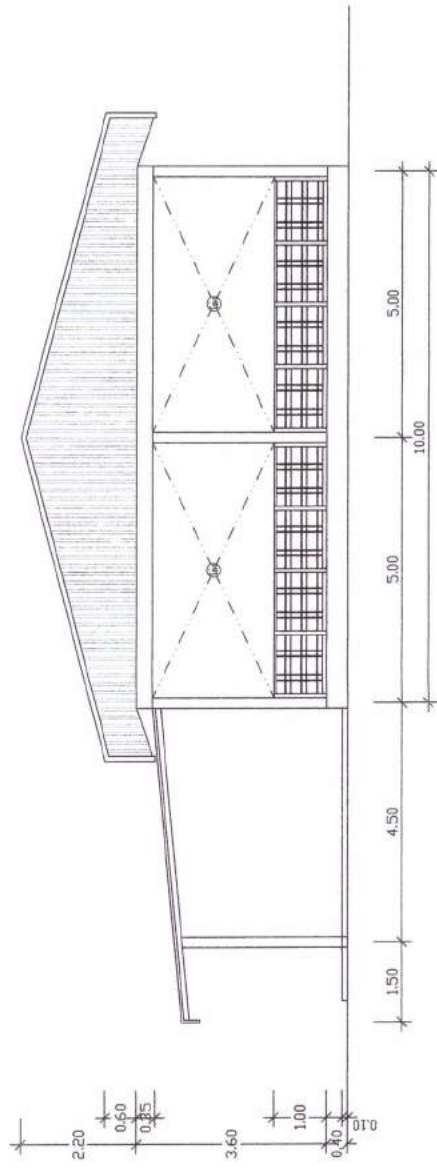

รูปด้าน 4

มาตราส่วน 1:100



กองช่าง  
 ภาควิชาวิศวกรรมสถาปัตย์

แบบแสดง  
 รูปตัด A - A, รูปตัด B - B

โครงการ	โครงการก่อสร้างอาคารเรียน หมู่ที่ ๖ ตำบลบ้านใหม่ อำเภอเมือง จังหวัดบุรีรัมย์
สาขาวิชา	สถาปัตยกรรม
ชื่อแบบ	บ้านสวนปรางค์ ชุมชน
ผู้จัดทำ	นายชัชวาลย์ ศรีรัมย์ (สถาปนิก)
ผู้ควบคุม	นายชัชวาลย์ ศรีรัมย์
วันที่	26 สิงหาคม 2560
แผ่นที่	10
จำนวนแผ่น	14

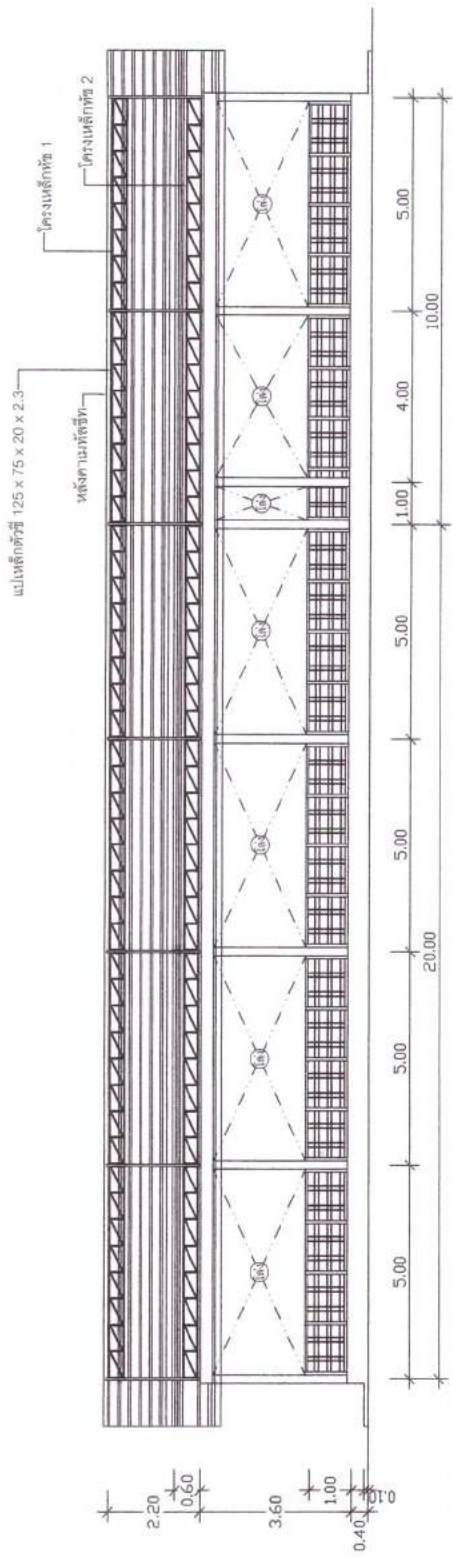

รูปตัด A - A

มาตราส่วน 1:125

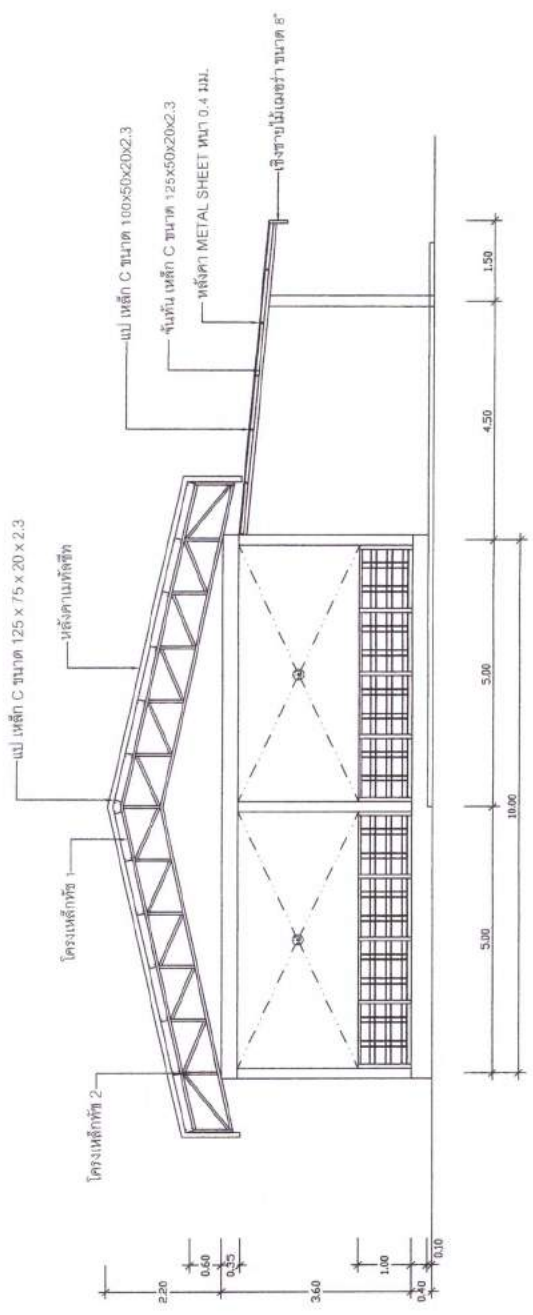

รูปตัด B - B

มาตราส่วน 1:100







กองช่าง  
องค์การบริหารส่วนตำบลน้ำพอง

แบบแสดง

แบบขยาย

โครงการ	โครงการก่อสร้างอาคารเรียน โรงเรียนบ้านน้ำพอง ตำบลน้ำพอง
เจ้าของ	
สถาปนิก	
เขียนแบบ	วิบูลย์
วิศวกร	นางสาววิมลเชษฐ ขุ่มเกษม
ตรวจสอบ	ศรุตเดช
นายช่างเทคนิค	นายชัยณรงค์ ศรีม่วงศักดิ์
ผู้ควบคุม	
เห็นชอบ	
นางผู้ตรวจการพิเศษ	
ผู้ควบคุม	
นายช่าง	นางนงนุช นันทา
วันที่อนุมัติ	
เห็นชอบ	
วันที่ขึ้น	26 มิถุนายน 2560
แผ่นที่	จำนวน 14

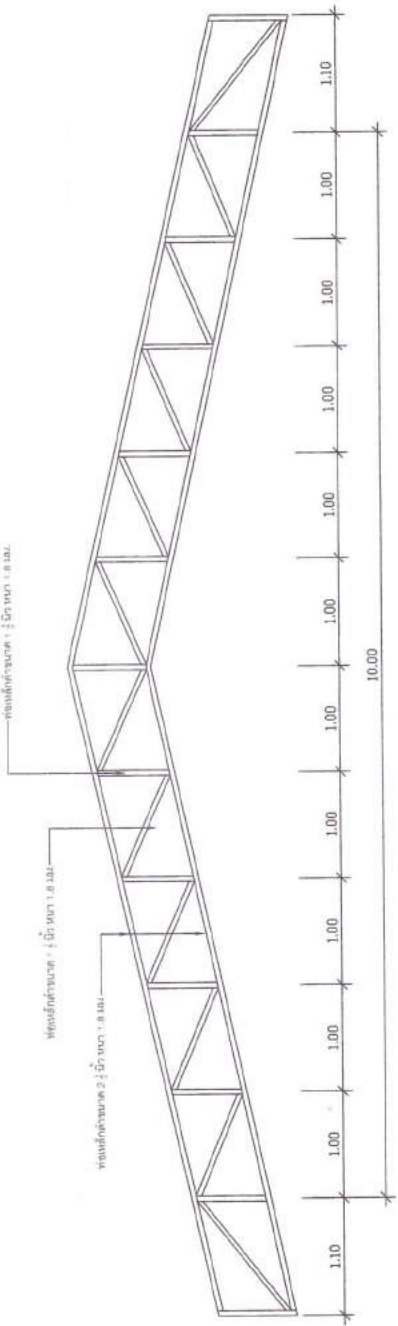

ขยายโครงเหล็กที่ 1

ขนาดส่วน 1:50

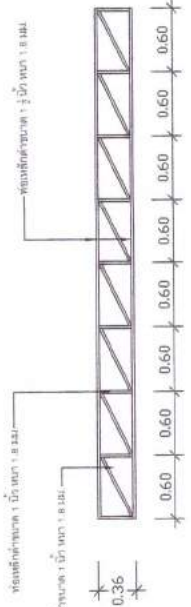

เสริมเจาะ

ขนาดส่วน 1:25

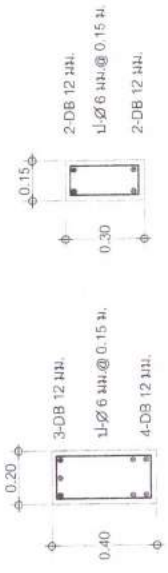

B1

ขนาดส่วน 1:20



B2

ขนาดส่วน 1:20

ขยายโครงเหล็กที่ 2

ขนาดส่วน 1:50

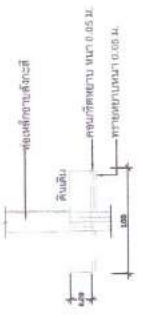

F2

ขนาดส่วน 1:20

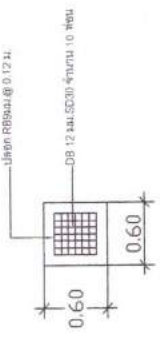

F2

ขนาดส่วน 1:20

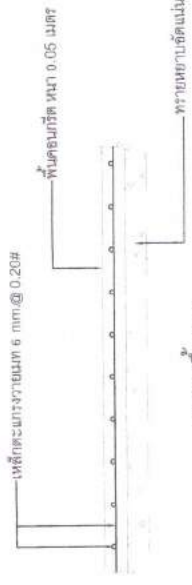

ขยายพื้น S1

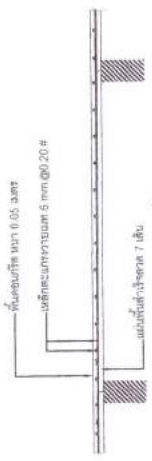

ขยายพื้น SP







กองช่าง  
องค์การบริหารส่วนตำบลน้ำพุ

แบบแปลน

รูปแปลนพื้น, รูปด้านพื้น

แบบแปลนอาคารเป็นสาธารณะใช้ประโยชน์

โครงการ	สิ่งปลูกสร้างอาคาร 2 ชั้น
พื้นที่	
ขนาด	
ลักษณะ	
ที่ตั้ง	ถนนสาย 2
ประโยชน์	อาคารพาณิชย์
วันที่	

ตรวจสอบ

นายช่าง	นายช่าง
นายช่าง	นายช่าง

หน้าชอบ

นายช่าง	นายช่าง
นายช่าง	นายช่าง

หน้าชอบ

นายช่าง	นายช่าง
นายช่าง	นายช่าง

วันที่	26 มิถุนายน 2560
หน้า	หน้า

หน้า	หน้า
หน้า	หน้า

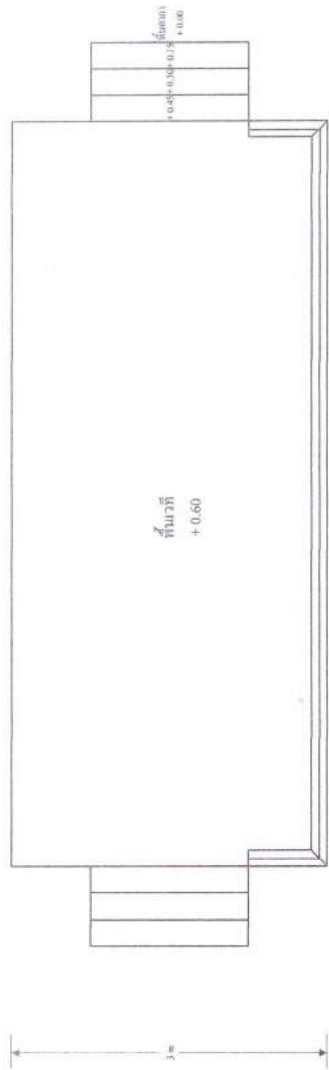

รูปแปลนพื้น  
มาตราส่วน 1 : 50

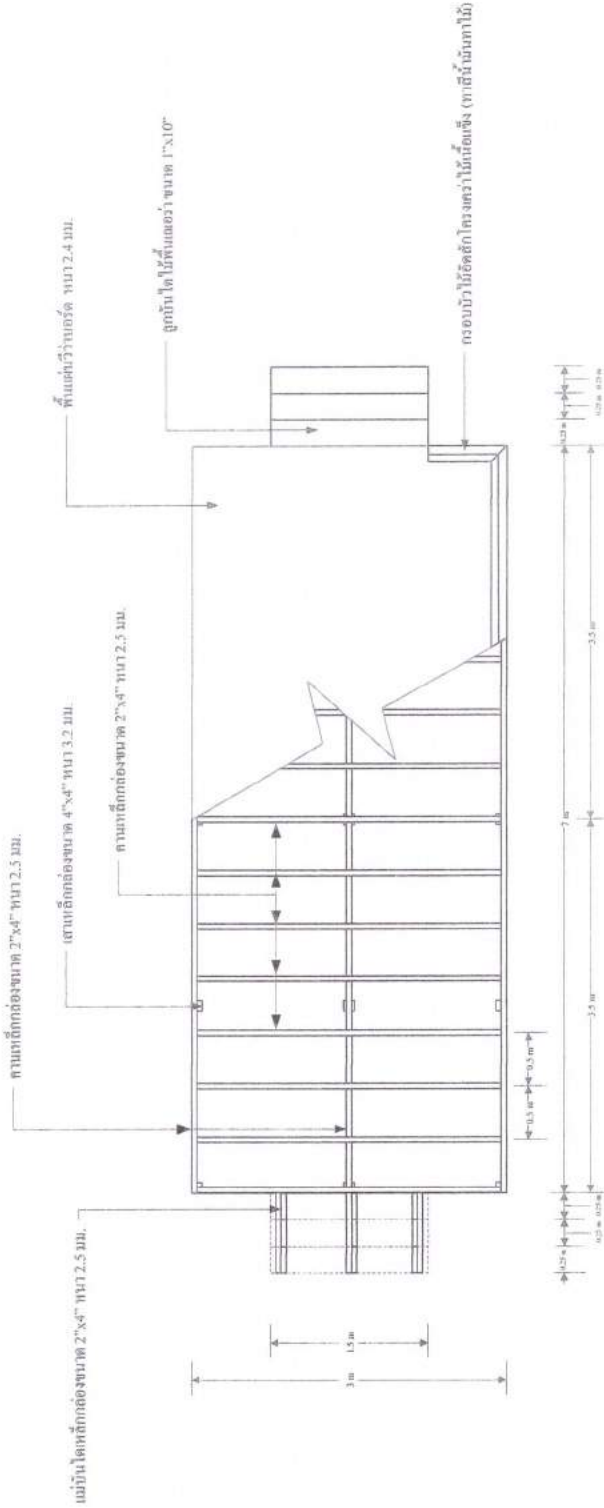

รูปแปลนพื้น  
มาตราส่วน 1 : 50





กองช่าง  
องค์การบริหารส่วนตำบลทุ่งขี้เหล็ก

แบบแปลน

รูปตัด A-A, รูปด้านหน้าเวที

รายละเอียดการก่อสร้าง

ส่วนที่ 2

โครงสร้าง

เสาเข็ม

คาน้ำ

ผนัง

หลังคา

ประตู

หน้าต่าง

บันได

รั้ว

กำแพง

ถนน

สวน

อื่นๆ

รวม

รวม

รวม

รวม

รวม

รวม

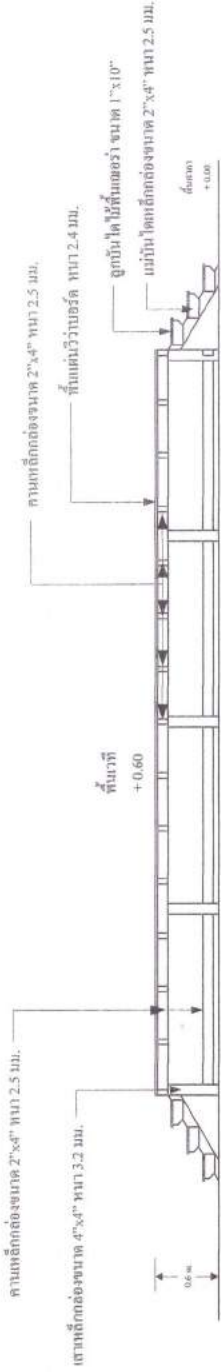

รูปตัด A - A  
มาตราส่วน 1 : 50

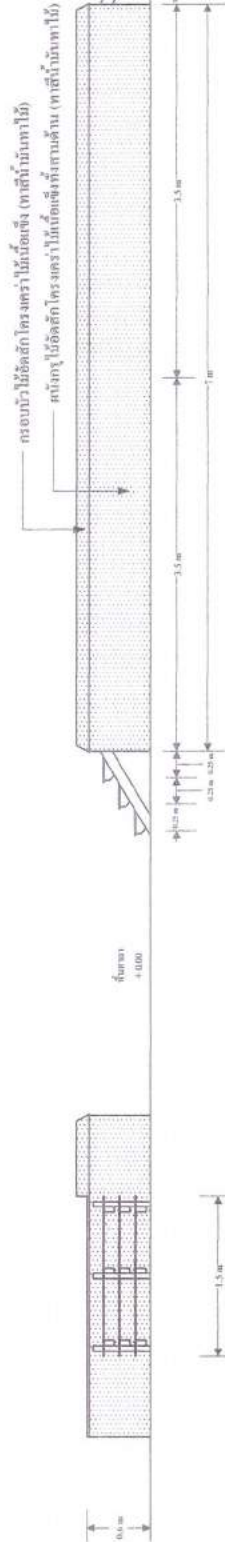

รูปด้านหน้าเวที  
มาตราส่วน 1 : 50

รูปด้านข้างเวที  
มาตราส่วน 1 : 50